

## MỤC LỤC

<b>I. GIỚI THIỆU</b>	<b>2</b>
<b>II. HƯỚNG DẪN SỬ DỤNG</b>	<b>2</b>
01. Tải ứng dụng trên điện thoại chạy hệ điều hành Android .....	2
02. Tải ứng dụng trên điện thoại chạy hệ điều hành iOS .....	2
03. Đăng nhập .....	3
04. Thẻ sinh viên và mã QR.....	5
4.1. Xác thực thông tin.....	5
05. Kết nối tới những Mạng xã hội khác.....	8
06. Theo dõi tin tức.....	9
07. Xem bản đồ toàn trường .....	10
08. Mở các ứng dụng liên quan khác.....	11
09. Xem thông báo.....	11
10. Đăng xuất .....	12

# HƯỚNG DẪN SỬ DỤNG ỨNG DỤNG NEU STUDENT APP

## I. GIỚI THIỆU

NEU STUDENT APP là ứng dụng được xây dựng dành riêng cho Sinh viên ĐẠI HỌC KINH TẾ QUỐC DÂN, giúp sinh viên dễ dàng kết nối nhiều ứng dụng, trang tin hữu ích để nắm bắt thông tin của nhà trường để từ đó có thể nhằm nâng cao hiệu quả trong việc học. Ngoài ra, ứng dụng cũng giúp cho phía nhà trường quản lý sinh viên một cách hiệu quả hơn với việc định danh và xác thực sinh viên.

## II. HƯỚNG DẪN SỬ DỤNG

### 1. Tải ứng dụng trên điện thoại chạy hệ điều hành Android

Bước 1: Vào kho ứng dụng Google Play/CH Play, gõ vào ô tìm kiếm từ khóa “NEU STUDENT APP” và chọn Tìm kiếm

Bước 2: Chọn ứng dụng “NEU STUDENT APP” như hình sau



Bước 3: Chọn “Cài đặt/Install” để thực hiện cài đặt ứng dụng

### 2. Tải ứng dụng trên điện thoại chạy hệ điều hành iOS (Apple)

Bước 1: Vào kho ứng dụng AppStore, gõ vào ô tìm kiếm từ khóa “NEU STUDENT APP” và chọn Tìm kiếm.

Bước 2: Chọn ứng dụng “NEU STUDENT APP” như hình sau:



Bước 3: Chọn “**Nhận**” hoặc “” để cài đặt ứng dụng

### 3. Đăng nhập

Bước 1: Trong màn hình Đăng nhập của ứng dụng NEU STUDENT APP, sinh viên click vào nút Đăng nhập bằng tài khoản Email NEU



Bước 2: Đăng nhập thành công, màn hình hiển thị Giao diện chính (Trang chủ)

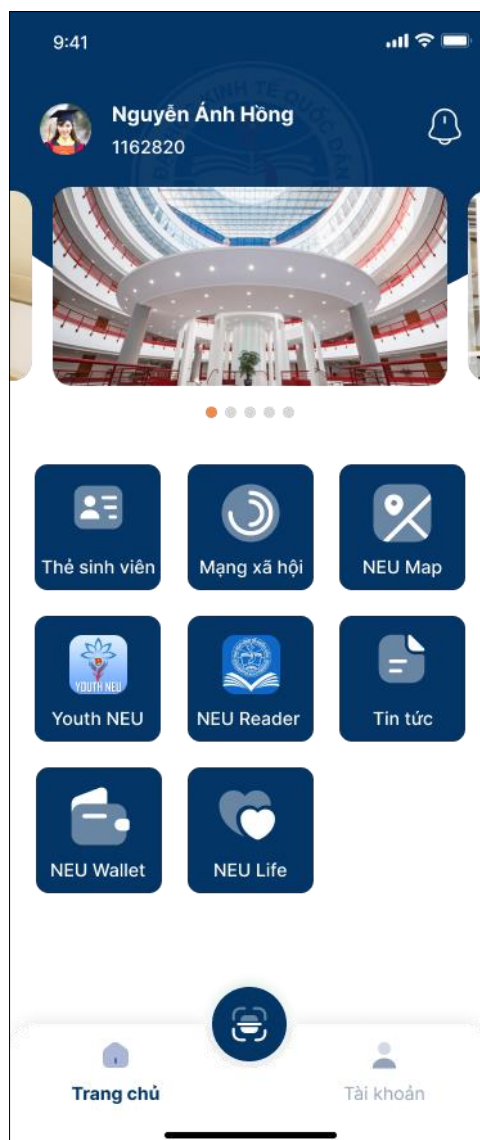

## 4. Thẻ sinh viên và mã QR



Trong màn Trang chủ, sinh viên chọn vào biểu tượng Thẻ sinh viên, màn hình sẽ hiển thị ra màn Thẻ sinh viên có thông tin thẻ sinh viên điện tử và mã QR của sinh viên.

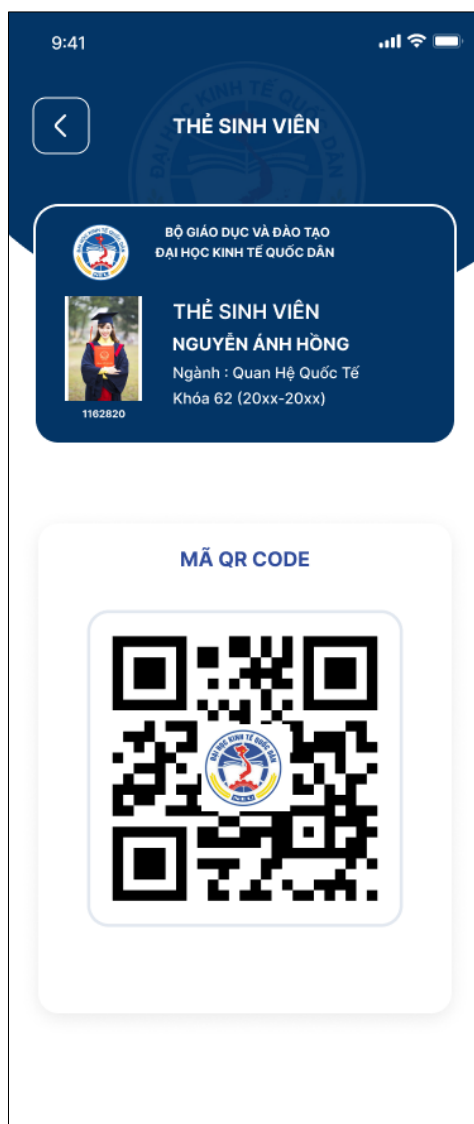

### 4.1. Xác thực thông tin

Đối với sinh viên CHƯA XÁC THỰC tài khoản, thông tin ảnh tại màn hình Thẻ sinh viên sẽ bị trống. Để Xác thực tài khoản, sinh viên thực hiện các bước sau:

- Bước 1: Trong màn Trang chủ, sinh viên click vào biểu tượng Tài khoản

 **Tài khoản**, màn hình sẽ hiển thị trang Tài khoản

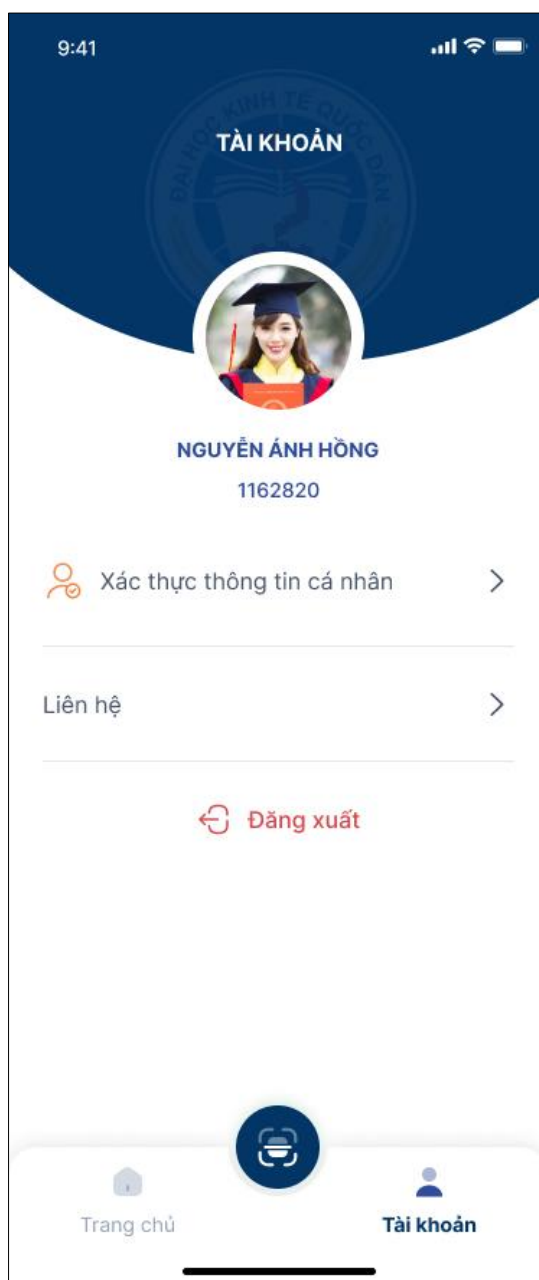

- Bước 2: Tại màn Tài khoản, sinh viên click vào nút Xác thực thông tin cá nhân, màn hình hiển thị trang Xác thực thông tin. Tại đây, sinh viên tải lên ảnh xác thực theo thứ tự 1 & 2

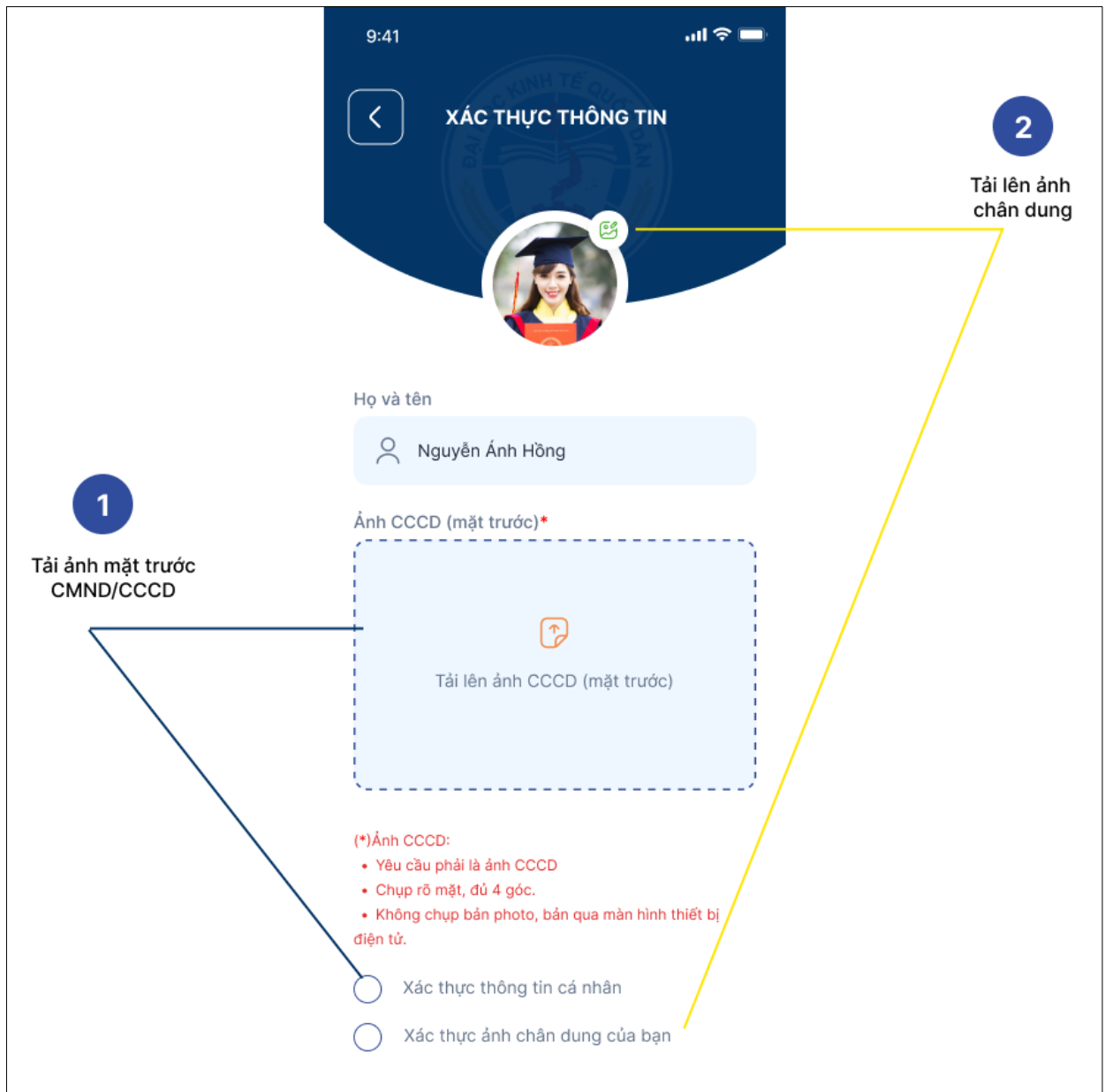

## 5. Kết nối tới những Mạng xã hội khác

Sinh viên có thể theo dõi các Fanpage hữu ích bằng cách click vào biểu tượng Mạng xã



hội trên Trang chủ, màn hình sẽ hiển thị lên danh sách Fanpage trên FB.



Sinh viên click vào Fanpage muốn theo dõi để gia nhập vào nhóm đó.

## 6. Theo dõi tin tức

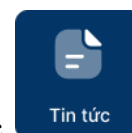

Trong màn hình Trang chủ, sinh viên click vào biểu tượng tin tức , màn hình hiển thị trang Tin tức, sinh viên có thể click vào một tin tức để xem chi tiết thông tin tin tức đó





Thông báo

Tuyển sinh



Kế hoạch rà soát, cập nhật và hoàn thiện đề cương học phần các CTĐT bằng tiếng Anh do Trường đào tạo và cấp bằng (năm 2023)

09:33 22/12/2023



Kế hoạch rà soát, cập nhật và hoàn thiện đề cương học phần các CTĐT bằng tiếng Anh do Trường đào tạo và cấp bằng (năm 2023)

09:33 22/12/2023



Kế hoạch rà soát, cập nhật và hoàn thiện đề cương học phần các CTĐT bằng tiếng Anh do Trường đào tạo và cấp bằng (năm 2023)

09:33 22/12/2023



Kế hoạch rà soát, cập nhật và hoàn thiện đề cương học phần các CTĐT bằng tiếng Anh do Trường đào tạo và cấp bằng (năm 2023)

09:33 22/12/2023

## 7. Xem bản đồ toàn trường

Sinh viên cũng có thể ngắm nhìn toàn cảnh ĐẠI HỌC KINH TẾ QUỐC DÂN 360 độ qua



chức năng NEU Map bằng cách click vào biểu tượng trong màn hình Trang chủ.



## 8. Mở các ứng dụng liên quan khác

Ngoài các chức năng trên, ứng dụng còn kết nối với các ứng dụng khác của trường như

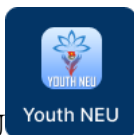

ứng dụng về Đoàn viên YOUTH NEU, ứng dụng về sách điện tử NEU READER



## 9. Xem thông báo

Sinh viên có thể kiểm tra thông báo bằng cách click vào biểu tượng , màn hình hiển thị trang Thông báo. Tại đây, sinh viên có thể kiểm tra thông báo của nhà trường, xem tất cả thông báo.



## 10. Đăng xuất

Để đăng xuất ứng dụng, sinh viên click vào chữ Đăng xuất

 Đăng xuất

trong màn hình Tài khoản. Ứng dụng sẽ quay về màn Đăng nhập.

